

新さっぽろ
町内会

9月資源回収日 のお知らせ

◎9月14日（土）8時30分まで

・アルミ缶	・ビール、コーヒー、ジュース等
・金属	・鍋（鉄、アルミ、銅製）、フライパン、アルミホ
・新聞	・折込チラシ ・宅配や美容室等のチラシ ・会社、学校からのプリント、コピー用紙
・雑誌	・通販カタログ、パンフレット ・広報さっぽろ等の冊子・使用済ノート等
・ダンボール	・箱に差込まず全てたたんで紐で縛る
・紙パック	・箱を開いて洗い紐で縛る
・びん	・ビール瓶（国内メーカー）

◎出す所

- ・マンション等は、ゴミステーション横
- ・戸建て住宅は、玄関前歩道

燃やせる
ごみと

分別し、
資源回収
又は
雑がみに

雑がみに!

ビニールや
ホッチキス等は、
可能な範囲で分
ければOK。

紙箱類

包装紙類

はがき・封筒等

紙類

新聞・チラシ

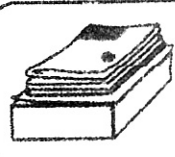

折込等のチラシやコピー用紙
も一緒に出してください。

町内会資源回収活動にご協力を！！

- ・毎週金曜日のゴミ収集日に、アルミ缶が相当数捨てられていますので、努めて町内会の資源回収日に出していただき、町内会の資源回収活動にご協力下さい。
- ・昨年の町内会資源回収活動の実績⇒・年間約1.5万円（古新聞1.1万余、アルミ缶0.4万）で、市から資源回収実績に応じた奨励金は約6.15万円となっています。

2024(R6)年度

秋のふれあいミニ運動会

各区回覧用

新さっぽろ町内会

秋のふれあいミニ運動会で体を動かしましょう。皆さんで楽しんでもらえるような企画を用意致しますので多数の参加をお待ちしております。

日 時 2024年10月20日(日) 9:30~12:30

集合時間 9:30

開催場所 新さっぽろ東公園



昨年と同様に団体戦での競技を予定しております。チーム分けは家族単位で任意で事前に振り分けします。

※雨天中止 中止の際の連絡はしません。参加賞を受け取りに来場して下さい。

そ の 他

① 参加希望の皆さんは、参加申込書にお名前の記入をお願いします。

参加される大人の方も、お名前の記入をお願いします。

小さいお子さんは必ず保護者同伴でお越しください。(参加申込書に保護者の記名をしてください。)

① 受付をしたお子さんには景品をご用意しております。

② 公園内での飲食は、節度を持って行ってください。(水分補給を含む)

④ 中高生のお手伝いを募集しています。お名前を記入してください。(中高生 8:00集合)

参加申込書に記名し、地区でまとめて下記へ提出(ポスト投函も可)ください。

〆切: 9月15日(日)まで

※希望者がいない場合も、その旨、連絡してください。

提出・問い合わせ先

体育部	吉 田	(グランドハイツ B405)	☎090-9450-4952
	今 枝	(シティハウス 503)	☎090-1307-6422

令和6年8月17日
新さっぽろ町内会総務部

新さっぽろ町内会
令和6年度 日帰り研修旅行について

日帰り研修旅行については、新型コロナウイルス感染防止のため3年間中断後、一昨年より復活しましたが、好評につき本年も実施することになりました。

研修先は小樽方面とし、観光船に乗り酒蔵を見学するなど、見聞を広める一日としたいと思います。

記

1. 日程概要

- (1) 日 程 令和6年10月8日(火)
午前9時頃出発 大型バス一台(定員55名)
- (2) 集 合 午前8時45分(新さっぽろ東公園)点呼後出発
- (3) 研 修 小樽海上観光船「あおぼと」乗船
祝津マリーナ10:30 ⇒ 小樽埠頭/バス乗車
午前11時過ぎ 「田中酒造 亀甲蔵」見学
- (4) 昼 食 午前12時 「中国レストラン好(ハオ)」
(小樽市色内1丁目2-18 協和浜ビル)
- (5) 自由行動 食後小一時間 小樽運河周辺を散策
- (6) 帰路出発 午後2時頃(集合場所:北一硝子バス駐車場)
- (7) 到 着 午後3時前後(新さっぽろ東公園)

※ 当日の天候に左右されます

2. 研修先

- (1) 祝津マリーナ・小樽埠頭(小樽海上観光)
- (2) 「田中酒造 亀甲蔵」(小樽市信香町2番2号)

3. 昼 食

- (1) 「中国レストラン好(ハオ)」
小樽市色内1丁目2-18 協和浜ビル
- (2) 小樽名物 「海鮮あんかけ焼きそば」を堪能

4. その他

- (1) 参加料は、一人@2,000を当日に徴収します。
- (2) 別紙申込書は、9月10日(火)迄に地区で取りまとめ願います。
- (3) お問合せ・申込書 勝田総務部長 携帯TEL 080-1885-5353
(プレミスト新札幌 1311号室)

以 上

新さっぽろ町内会

令和6年度 日帰り研修旅行 参加申込書

地区名 _____

氏 名	マンション名等	電話番号

家族参加者も
一名ずつ記入願います。

パークゴルフ大会について

1 期 日 9月23日(月)～秋分の日～

◎集合場所 厚別老人福祉センター前

* 8時55分までに、送迎バスに乗車 出発9時

2 場 所 八剣山パークゴルフ場

札幌市南区砥山182(011-596-5454)

3 参加費 2,000円(ゲーム・昼食代)

4 対象者 新さっぽろ町内会 会員

5 その他

1) 昼食付(ジンギスカン定食・お茶)

2) 現地出発は、昼食・表彰式終了次第

3) 賞 ア 各賞

イ 参加賞 秋分の日に因み、おはぎを準備

4) 申込締切 9月10日(火)

・ 提出先 勝田 プレミスト新札幌 1311号

☎:080-1885-5353、メルアド:katsuta727@r6.ucom.ne.jp

◎ 問合せ先

・ 町内会 勝田(☎080-1885-5353)

・ パークゴルフクラブ代表 吉仲(☎090-8907-3594)

以上

令和 6 年度町内会パークゴルフ申込書

新さっぽろ町内会 _____区

参加希望者氏名	電 話	備 考

* 各区長は、申込書を9月10日(火)までに、参加者がいなくても提出して下さい。

・ 提出先 勝田

プレミスト新札幌 1311号

☎:080-1885-5353

メルアド:katsuta727@r6.ucom.ne.jp

9月

お知らせ

(令和6年8月18日)

新さっぽろ町内会 女性部

ペタンク ゲーム

1 日 時 9月17日(火) 13:00~15:00

2 場 所 新さっぽろ東公園

3 その他

① 服装は身軽で動きやすいもの、靴はかがとの低いもの

② どなたでもすぐに参加できます 多数の参加をお待ちしています

手 芸 サークル

1 日 時 9月14日(土) 13:00~15:00

2 場 所 厚別老人福祉センター 2階 教養1・2

3 内 容 小鳥と木の実のブローチ

持ち物・裁縫道具

*マスク着用で参加お願いします

4 問い合わせ 福井 (090—9433—0709)

川島 (090—1524—4266)

“さわやかサロン開催のご案内”

新さっぽろ町内会では高齢者福祉活動の一環として、お一人暮らしの方、町内の方々と日常交流する機会の少ない方が、親しくおしゃべりし、笑いあえるサロンを開催しています。月に3回の予定です。

8月に予定していました駒岡のパークゴルフは計画できませんでしたので9月23日の町内会のパークゴルフに参加することで代わりとしたいと思います。

9月は、下記の要領で開催しますので、多くの方の参加をお待ちしています。

記

1 対象 新さっぽろ町内会会員 高齢者（60歳以上）

2 9月の予定

1) さわやか体操 ゲーム 脳トレ など

ア 日 時 7日（土）10時～12時

厚別老人福祉センター 教養室 マスク着用

2) 楽々ヨガ おしゃべり バスタオル持参（ヨガで使う）

日 時 15日（日）10時～12時

厚別老人福祉センター大広間 マスク着用

参加費 100円

3) モルック

日 時 22日（日）10時～12時

厚別老人福祉センター大広間 マスク着用

4) パークゴルフ

23日〈振り替え休日〉実施の「町内会パークゴルフ大会」回覧に都合の良い方は、申し込んで下さい。

3 問合せ先 樋田（TEL 894-5126）

令和6年8月18日

町内会の皆様

新さっぽろ町内会 福祉部

敬老の日のお祝いについて

残暑の候 皆様におかれましては益々ご健勝のこととお慶び申し上げます。
日頃より町内会活動にご協力頂きありがとうございます。

今年も敬老の日に、町内会よりお祝いの品をお届けしたいと思います。次の
生年月日に該当する方は氏名等下記連絡先へ電話でお知らせ下さるようお願い
致します。（個人情報保護に配慮して直接連絡をお願いします。）

記

今年度お祝いする方

喜寿	満77歳	昭和21年9月19日から昭和22年9月18日に生まれた方
米寿	満88歳	昭和10年9月19日から昭和11年9月18日に生まれた方
白寿	満99歳	大正13年9月19日から大正14年9月18日に生まれた方

連絡先

佐藤 電話：896-1157 携帯：090-5228-4649
田中 電話：895-8061

なお、準備の都合もございますので9月9日までに連絡して下さい。

以 上

“ 児童の交通安全啓発について ” (お願い)

新さっぽろ町内会 安全部

新さっぽろ町内会は、交通安全運動の一環として、町内会のひばりが丘小学校通学児童の登校時の交通安全を図るため、町内会の有志をもって交通安全街頭啓発をしています。4月の新学期5日間で延50数名、5月連休明け10名の方々のご協力を頂きました。



引続き、夏休み明けに下記の要領で交通安全啓蒙活動を計画しましたので、ご協力をお願いします。

記

1. 日時 8月26日(月) 27日(火)

毎日 7時40分から8時15分

(地下鉄4番入口周辺に7時35分集合して下さい)

2. 場所 厚別青葉通

厚別区厚別中央2条5丁目交差点周辺

3. 活動要領 交差点の交通信号に応じた交通ルールの啓蒙

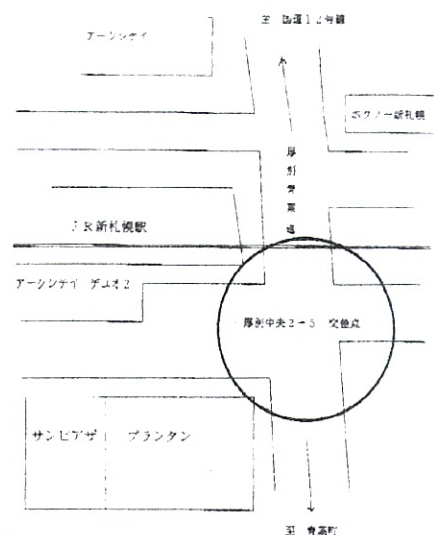

2024 年夏休み夜間防犯パトロールの実施結果について

新さっぽろ町内会
安全部長 東海林 敏

2024 年の夏休み夜間防犯パトロールは、下記の実施要領に基づいて、次表の日程と参加者により実施しました。

【1】実施要領

- 実施時間：22：00～22：40（10 分前に集合、出発の打ち合わせ実施）
- 集合場所：新さっぽろ東公園 プレハブ保管庫前）
- 携 行 品：安全部で用意（赤色灯・タスキ・ライト）
- 防犯パトロールチェック項目
 - ①コンビニ前や野津幌川遊歩道(若者集団等) ②不審者・車
 - ③ごみステーションの前日出し(放火防止) ④無灯火の夜間路上駐車
 - ⑤街路灯 ⑥その他気づいた箇所

【2】夏休み夜間防犯パトロールの実施日程と参加者（安全部長は、全日参加）

8 月 1 日（木）	成田利夫・吉田晶哉・笹岡（代理参加） （グランドハイツ）	吉田・高橋 （一般参加）
8 月 2 日（金）	浦山葉子・佐山繁光・樋田並久 （プレジデントハイム）	高橋 （一般参加）
8 月 3 日（土）	土居・徳村・大根田憲一・大根田（妻）・田中 （ミサワホーム）	吉田・高橋 （一般参加）
8 月 4 日（日）	平島優一・菊地憲一・曾根睦仁・吉仲義男 （クレアホームズ）	吉田・高橋 （一般参加）
8 月 5 日（月）	鹿股三千代・小林忠志・古谷美智子・川島志保子 （シティハウス）	
8 月 6 日（火）	茂木高一・丹代皇 牧洋次 （ロジェ新札幌） （アカシヤコート）	高橋 （一般参加）
8 月 7 日（水）	城堀実 福井恵子 （1-7 区）（ミサワホーム）	高橋 （一般参加）
8 月 8 日（木）	稲葉芳紀・勝田賢司 佐藤美樹 （プレミスト） （カーサー）	高橋 （一般参加）
8 月 9 日（金）	真鍋直樹 押切明 （ジーボスクエア）（クレアホームズ）	高橋 （一般参加）

8 月 7 日は、雨天中止。

【3】夏休み夜間防犯パトロールの実施結果等について
～パトロールチェックシートの項目別から見た実施結果～

【項目●】コンビニ前や野津幌川遊歩道

8月1日(水)～8月9日(金) ➡巡回の全期間に亘って「異常なし」

【項目●】不審者・車

8月1日(水)～8月9日(金) ➡巡回の全期間に亘って「異常なし」

【項目●】ゴミステーション前日出し

巡回実施8日間で8件の前日出しがありました。

【項目●】無灯火の夜間路上駐車

8月1日(水)～8月9日(金) ➡巡回の全期間に亘って「異常なし」

【項目●】街路灯

8月1日(水)～8月9日(金) ➡巡回の全期間に亘って「異常なし」

【項目●】その他気づいた箇所

8月1日(水)～8月9日(金) ➡巡回の全期間に亘って「異常なし」

【4】所見

今年の「夏休み夜間防犯パトロール」は、熱中症対策として巡回コースを短縮して実施しました。

以上

2024年（令和6年）9月 センターだより

SAPPORO

発行 指定管理者

社会福祉法人 札幌市社会福祉協議会

札幌市厚別老人福祉センター

〒004-0051 札幌市厚別区厚別中央

1条7丁目17-25

TEL 892-2211

おあしす9月号

9月の休館日 16日（月）敬老の日 23日（月）振替休日

9月講座予定表

開放状況

	講座名	曜日	講座日	時間
定員制講座	健康ヨガA	月	2 9 30 ←第1	9:30~10:30
	健康ヨガB		2 9 30 2・5	10:50~11:50
	水彩画A		2 9 ←第1・2	10:00~11:30
	水彩画B		2 9	13:00~14:30
	絵手紙	火	3 17	13:00~14:30
	茶道	水	4 11 18	13:00~14:30
	骨盤体操		4 11 18	13:00~14:00
	書道	金	6 13 ←2回 8月4回のため	13:00~14:30
申込制講座	フラダンス	土	7 21	13:30~14:45
	カラオケ	木	12 26	10:00~12:00
自由参加講座	健身操	月	2 9 30 ←第1 2・5	13:00~14:00
	詩吟	火	3 10 17	10:00~12:00
	舞踊		3 10 17	13:00~14:30
	社交ダンス	水	4 11 18	13:00~15:00
	民謡	金	6 13 20	10:00~12:00
カラオケ講座 今月の課題曲				
男性		恋なきすずめ	歌手	角川 博
女性		ひとりごと	歌手	秋元 順子

ロビ	開放
定員制講座 申込制講座 自由参加講座	開講
サークル	開放
入浴（お風呂）	利用可
図書室	利用可
機能回復訓練室 （マッサージ機・ 運動器具・血圧計）	開放 16:30迄
囲碁・将棋	
卓球	開放
飲食	1階の ロビーのみ可
2階のだんらん室の利用が ない日は開放（飲食可） 16:30迄	

9月の卓球利用日

火 3 10 17 24
金 6 13 20 27
土 14 28
日 8 22

9:00~11:45
13:00~15:45

高齢者住宅セミナーのお知らせ

- 内 容 「高齢者向け住宅の種類と選び方のポイント」
- 日 時 9/27（金）13:30~14:30（予定）
- 会 場 1階大広間
- 定 員 30名程度（先着順にて受付）
- 講 師 一般社団法人あんしん住まいサッポロ 職員
- 申 込 センター受付またはお電話にてのお申込み
9月24日（火）まで

厚別
登録証

（カード）

入館受付の際には、必ず
登録証をご提示ください。

外部改修工事のお知らせ

このたび、厚別老人福祉センターでは外部改修工事（外壁改修、屋上防水改修など）を実施することになりました。

■工事期間：令和6年6月17日～11月29日（予定）

○駐車場内に工事用の仮設事務所や資材置場を設置することにより、従来より駐車場が手狭になります。来館の際は極力公共交通機関の利用や車両の乗り合わせの上、お越しいただきますようお願いいたします。

○騒音の発生や工事車両の往来により、皆様にご迷惑をお掛けすることもあるかと思いますが、ご理解ご了承のほどお願いいたします。

○工事による講座・サークル等の日時変更が必要な際には改めてご連絡いたします。

入浴（お風呂）について

感染予防対策として混雑緩和のため人数制限を設け、当日整理券を配布します。

利用日は月・水・金の週3日

※祝日等で閉館となる場合は、同じ週の火・木の開館日を浴室利用日とします。

※詳細は入浴カレンダーをご覧ください。



料金 200円

1時間毎の入れ替え制です。

① 13:00～13:40

男性6名 女性6名

② 14:00～14:40

男性6名 女性6名

③ 15:00～15:40

男性6名 女性6名

13:40～14:00

14:40～15:00は

消毒・換気を行います。
終了次第ご案内します。

入浴カレンダー

9月

入浴日○

日	月	火	水	木	金	土
1	2	3	4	5	6	7
8	9	10	11	12	13	14
15	16	17	18	19	20	21
22	23	24	25	26	27	28
29	30					

浴室利用休止のお知らせ

外部改修工事の実施に伴い、9月2日（月）から9月20日（金）までの間ボイラーの停止期間となり、センター浴室の利用が休止となります。センター浴室をご利用いただいている皆様には大変ご不便、ご迷惑をお掛けいたしますが、ご理解、ご了承のほどよろしくお願い申し上げます。

入館方法について

高齢者施設のため、マスクの着用をお願いしております



①入館受付

②靴をシューズロッカーに入れて鍵をかける

登録証
（カード）

登録証を提示して
入館受付表に記入



検温器と消毒液を設置しておりますので、ご利用ください。

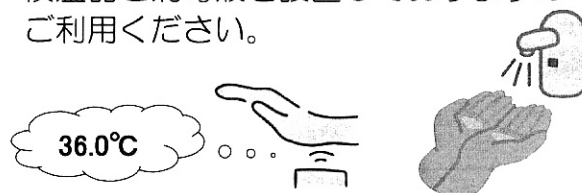

老人福祉センターご利用の皆様へ【お願い】

- 体調が悪い場合や発熱がある時は、センターを利用しない。
平熱を超える発熱や、だるさや疲れやすいなど普段と違う場合、咳やのどの痛み、同居家族に体調不良の方がいる時は様子をみましょう。
- 高齢者施設のため、マスクの着用をお願いしております。
- 手指消毒や手洗い（活動前、活動後、トイレ使用后）
石鹸で手洗いをして、こまめに手指消毒をしましょう。

こちらをスマートフォンなどで読み取ると厚別老人福祉センターのHPを見ることができます



地域学校協働活動とは？

地域住民、学生、保護者、NPO、民間企業、団体等の幅広い地域住民等の参画を得て、学校を含む地域全体で子どもたちの学びや成長を支える、地域と学校が連携・協働して行う様々な活動のことをいいます。

例えば、学校の教育課程内で行う授業補助やキャリア教育支援、本の読み聞かせ活動や登下校の見守り、放課後の学習支援、さらには休日の体験活動など、多様な活動が考えられます。

これらの活動を通して地域ぐるみで子どもを育てます。

コミュニティ・スクールとの関係は？

コミュニティ・スクールで話し合われた(熟議された)、「こんな子どもに育ってほしい」、「そのためにみんなでできること」等の内容を地域学校協働活動で実現します。

コミュニティ・スクールと地域学校協働活動の一体的な推進

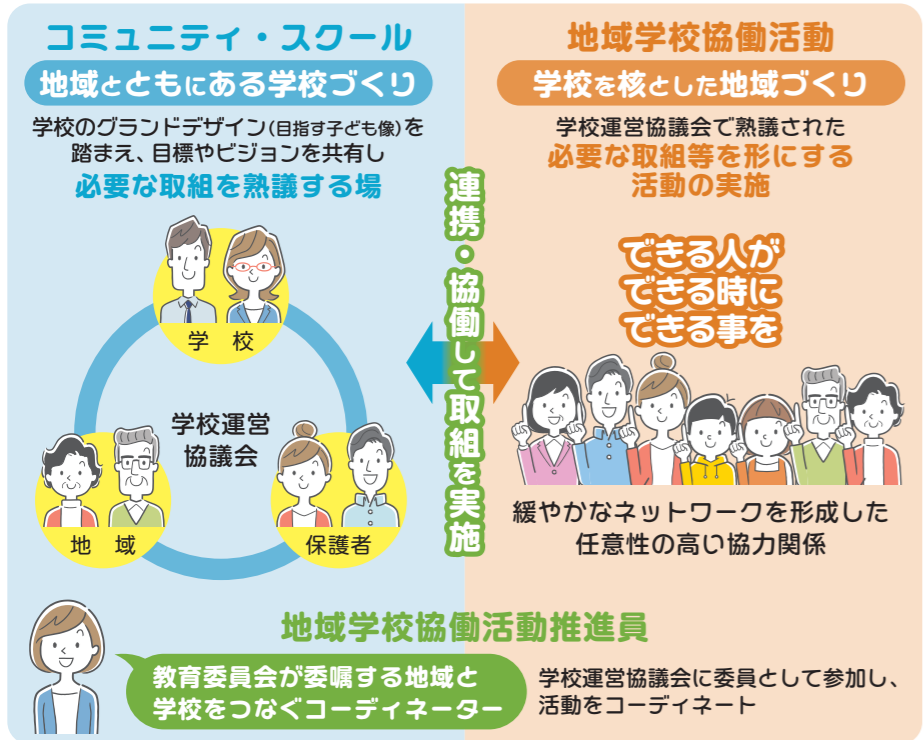

実際に活躍している推進員さんからメッセージ

私たちは、学校と一緒に地域のみんなで子どもたちの成長を支えられるよう、学校を中心に地域の輪を広げる活動をしています。子どもの成長は決して学校だけが担うものではありません。特に最近では、子どもを取り巻く環境の大きな変化や、課題の多様化、その対応による学校の多忙化等と言われています。こうした大変な時代だからこそ、子どもたちの成長を見守る地域と、保護者の皆さんの力が必要だと感じています。地域学校協働活動は、そんな地域の力を、家庭や学校の教育とつなげ、子どもたちの成長を支えます。どんな活動でも、どんな集まりでも大丈夫です。たくさんの人で作り上げる「連携・協働」が大きな力となり、子どもたちに届きます。「できる人が、できる時に、できること」をやってみましょう。そして、学校も地域を信じてください。この街と子どもを愛する地域の仲間はきっと力になってくれるはずです。未来を担う子どもたちは地域の宝です。子どもたちの笑顔のために、皆さんも一緒に地域学校協働活動をしてみませんか。

手稲中央小☆こども未来応援団
地域学校協働活動推進員
駒ヶ嶺 智史さん

地域学校協働活動の取組をご紹介します

授業内



真栄小学校区
地域連携本部

「マイドリームプラン(キャリア教育)」

6年生の総合の時間に実施



手稲中央小
☆こども未来応援団

プロに学ぶ「声って楽器が好き！
みんなで楽しい声の出し方レッスン」

3年生の音楽の時間に実施

放課後



手稲西中学校
地域連携協議会

放課後学習会「まなぼう」

放課後に学習サポートを実施



屯田南小学校
サタデースクール運営協議会

「紙工作体験」

保護者懇談会の時間を活用して実施

休日



中央小学校
運営協議会

「中央小グラウンドプレイパーク」

夏休みのグラウンドを活用して実施



みずばしょうクラブ運営協議会
(星置中学校)

「絵本と音楽の集い」

土曜日に小中学生を対象に実施

皆さんも、地域の子どもたちのために、
ともに考え、ともに活動し、ともに歩んで
いきませんか？



問い合わせ

【学校運営協議会について】
札幌市教育委員会学校教育部学びのプロジェクト担当課
TEL：011-211-3851

【地域学校協働活動について】
札幌市教育委員会生涯学習部生涯学習推進課
TEL：011-211-3872



発行：令和6年(2024年)3月 編集：札幌市教育委員会



さっぽろ市
02-S02-24-708
R6-2-544

札幌市で
コミュニティ・スクールが
(学校運営協議会制度)
始まります！

地域・保護者・学校が一体となって
子どもを育てるために

札幌市教育委員会
SAPPORO



コミュニティ・スクールってなに？

「**学校運営協議会**」を設置した学校のことを言うよ。
学校運営協議会は、学校と地域が連携して子どもたちを育てていく仕組みのことで、保護者や地域の皆さんが学校運営に参画し、学校が家庭や地域と一体となって、子どもの育ちや学びの充実に継続して取り組んでいくよ。

学校運営協議会では、子どもたちがどのような課題を抱えているのか、地域でどのような子どもを育てていくのかという「目標・ビジョン」などを話し合った。

地域の皆さんの意見を学校運営に生かし、「地域とともにある学校づくり」を実現していくよ。



コミュニティ・スクールの魅力・ナリット

子どもにとっての魅力



子どもたちの学びや体験活動が充実します

地域への愛着が生まれ、地域の担い手としての自覚が高まります

防犯・防災等の対策によって安心・安全な生活ができます

保護者にとっての魅力



学校や地域に対する理解が深まります

地域の中で子どもたちが育てられているという安心感があります

地域にとっての魅力



地域の防犯・防災体制等の構築ができます

経験を生かすことを通じて生きがいや自己有用感が生まれます

学校運営協議会により地域ネットワークが形成されます

教職員にとっての魅力



地域人材を活用した教育活動が充実します

地域の方々の理解と協力を得た学校運営が実現します

地域の協力により子どもと向き合う時間の確保ができます



札幌市では「**コミュニティ・スクール**」を導入[※]し
保護者や地域など子どもに関わる人たちの意見を学校運営に反映させ
子どもの多様な学びや成長を支えます

※：2024年度から順次導入予定



校長

学校運営の
基本方針

説明

承認

学校運営
教育活動

説明

意見

学校運営協議会

委員
地域住民・保護者代表
地域学校協働活動推進員
など



学校運営・
学校運営に必要な支援に
関する協議（熟議）

情報提供

情報提供・協議を
踏まえた
支援活動

任命

意見

地 域

地域住民

保護者

町内会

PTA

企業・NPO

文化・スポーツ団体

関係行政機関

社会教育施設団体



教育委員会



札幌市における 学校運営協議会の特徴

小学校と中学校のパートナー校
で一つの学校運営協議会を設置
します。

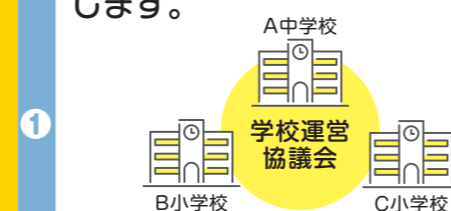

義務教育9年間における系統性・
連続性のある学びや育ちを充実
させます。

子どもの声を学校運営協議会に
取り入れ、学校運営に反映させ
ます。



なぜコミュニティ・スクールが必要なの？

子どもたちを取り巻く環境や学校が抱える課題は複雑化・多様化して
いて、学校が地域の皆さんと連携・協働することがますます重要
なんだ。
未来を担う子どもたちの豊かな成長のためには、「社会総掛かりでの
教育の実現」が不可欠だと言われているよ。



学校運営協議会では何を話し合うの？

学校運営や学校運営に必要な支援について話し合うよ。

〈学校運営協議会の主な役割〉

- 校長が作成する学校運営の基本方針を承認する
- 学校運営について、教育委員会や校長に意見を述べるができる



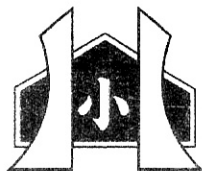

ひばりが丘

学校便り

(令和6年度 第5号)

令和6年7月25日発行

札幌市立ひばりが丘小学校

住所 札幌市厚別区厚別中央2条4丁目3番1号

Tel 011(892)-4802 Fax 011(892)-4497

学校HP <http://www16.sapporo-c.ed.jp/hibarigaoka-e/>

令和6年度 1学期の終了に寄せて

校長 小松 直毅

早いもので、4月8日の始業式、入学式以来109日、76回の授業日があった1学期が今日で終了します。本日4校時に行われた1学期終業式の中で私は、子どもたちに次のようなお話をしました。

今日は1学期最後の日です。皆さんはこの4か月間で、たくさんの新しい力を身に付けました。1年生は新しいお友達ができたり、先生と一緒に勉強をしたりして、できることが増えましたね。5年生は初めての宿泊的行事である宿泊学習を終了しました。5年生全員が一生懸命取り組み、「ありがとうを感じよう」の目当てをしっかりと達成できたと聞いています。6年生は見学旅行から2週間と少しが経ちましたが、まだ楽しかった思い出は記憶に新しいことと思います。他の学年も、校外学習に出かけたり、ゲストティーチャーに来ていただいたりと、勉強を頑張ることができた1学期だったと思います。

さて、1学期の始業式で校長先生がお話したことを覚えていますか。二つありました。一つ目は、「明るくあいさつ」をしてほしい、ということ。二つ目は、「優しい言葉遣い」をしてほしい、ということでした。1学期は、いろいろな場面で「明るいあいさつ」と「優しい言葉遣い」を聞くことができ、とてもうれしく思っています。

もう一つ、お話したことがありました。それは、『学校の目標』についてでした。それは、「ねばり強く考える子どもです」「こころの明るい子どもです」「みんなで力を合わせる子どもです」「からだのじょうぶな子どもです」の四つです。言葉は少し違いますが、四つの目当てをみなさんには声をそろえて宣言してもらいましたね。一つ目は『自分から進んで考える子どもになります』。二つ目は『命を大切に作る明るい子どもになります』。三つ目は『約束を守り、力を合わせる子どもになります』。四つ目は『自分で決めて取り組む、元気な子どもになります』でした。皆さんは1学期を振り返り、この四つの目当てはどのくらい頑張れたのでしょうか。教室で担任の先生と確認してみてくださいね。

さあ、明日からは皆さんが楽しみにしている夏休みが始まります。今年も厳しい暑さが予想されることから、去年より5日間、夏休みが伸びましたので、今年の夏休みは31日もあります。その分冬休みは短くなってしまいますが、仕方ありませんね。31日という長いようですが、きっとあっという間に過ぎてしまうと思います。夏休みの終わりごろになって、慌てて宿題をやったり、2学期の準備をしたりしなくて済むように、しっかりと計画を立てて過ごしてくださいね。

では、今日も校長先生からお願いをします。

一つ目は、規則正しい生活をしてください。学校とは違って、おうちでチャイムはなりませんからね。

二つ目は、自分自身を成長させる努力をしてください。どんなことでも構いません、自分が夢中になれる何かを見付け、それを一生懸命やってみるのです。必ず自分を成長させることができます。

三つ目は、地域の行事に参加してください。夏休み中はラジオ体操もありますし、いろいろなイベントが予定されています。皆さんは厚別区という地域に暮らしています。その地域の一員として、いろいろな行事やイベントに参加してみてください。なにか新しい発見があるかもしれませんよ。

最後のお願い、いや、最後は命令にします。それは、「命を大切にすること。交通事故、海や川での水の事故、不審者に出会ってしまうことなど、皆さんの回りには危険がいっぱいあります。ルールを守り、大人と一緒に考えたり行動したりすることで自分を守ることができますから、十分気を付けて生活してください。

では明日から31日間の夏休みを、怪我なく、事故なく、病気なく、安全に過ごし、8月26日の始業式で、また元気に会いましょう。

ご存じかとは思いますが、今年度から3年間の予定で夏休み期間が延長されることになりました。ご家庭でも熱中症対策を万全にし、お子さんをはじめご家族の皆様が健康に過ごされることを願っております。



8月の行事予定



- 11日(日) 山の日
- 12日(月) 振替休日
- 13日(火) 夏季休校日<~16日(金)>
PTA資源回収
- 21日(水) ぴーちくパーク
- 26日(月) 2学期始業式
通常4時間授業(給食あり)(<~30日(金)>
夏休み図書返却(<~28日(水)>)
- 28日(水) こころの劇場観劇(6年)
- 29日(木) 校外学習(3年)【西山製麺工場】
- 30日(金) 避難訓練③

○参観懇談について

今年度2回目の参観・懇談を下記のとおり行います。来校の際は、上履きとネームホルダーを忘れずにお持ちください。東玄関が保護者の出入り口となりますので、よろしくお願いいたします。

〈日時〉9月4日(水)

授業参観: 13:30~

懇談会: 14:20~

2学期に入りましたら、お便りで詳細をお知らせいたします。

○キラリ遠足について

今年度は、異年齢グループでの遠足を実施します。

〈日時〉9月6日(金)

学校出発 9:00~

公園での交流 9:40~11:30

学校到着 12:10

※その後、給食を食べて5時間目の授業をして、通常の下校時刻となります。

〈場所〉

1・6年生: 厚別中央公園

2・5年生: 青葉中央公園

3・4年生: 上野幌公園

当日の持ち物等の詳しい内容につきましては、2学期のお便りでお知らせいたします。

○夏季休校日について

札幌市教育委員会では、昨今、全国的な課題となっている教職員の長時間勤務等への対応策として、夏休み期間中に「夏季休校日」の取組を実施しております。

これに伴い、本校では8月13日(火)~16日(金)を夏季休校日とし、年末年始の休日等と同様に、学校としての休校日とさせていただきますので、ご理解とご協力をお願いいたします。

夏季休校日の取組についてのお問合せ
札幌市教育委員会 教職員課労務係
Tel. 211-3853

安全で楽しい夏休みを過ごすために

【校外での生活について】

- ・出掛けるときは「誰と」「どこへ」「何をしに」「どうやって」行くのか、「何時に帰るか」を家の人に伝え防犯ベルを身に着ける。
- ・「いかのおすし」で不審者から身を守る。
- ・帰宅時刻を守る。(17時30分)
- ・必要のないお金は持ち歩かない。
- ・交通ルールを守る。
- ・自転車に乗るときは、ヘルメットを着用する。
- ・子どもだけでゲームセンターや商業施設に行かない。
- ・子どもだけで花火をしたり、川へ行ったりしない。

【ゲームやSNSについて】

長期休業中は、スマートフォンやパソコン・タブレット等でインターネットを利用する時間が長くなることが予想されます。これらは、便利な一方で、扱いによっては人を傷付けたり、自分の身が危険にさらされる危険性があります。利用に際しては、今一度各ご家庭で使用方法のルールを作り安心で安全な使用をお願いします。

ルール作りで考えたいこと

○使ってよい時間

○使ってよいサイト・アプリ(有害サイト対策)

○個人の情報を守ること(自分以外の人の情報も守る。)

○ゲームの使用について(気付かないうちに課金してしまうこともあります。)

○SNSのトラブルの回避(知らない人とつながる危険・友達とのトラブルの危険・誤解や悪口)

【夏季休業中の緊急の連絡について】

夏季休業中の転校や転居など、緊急に連絡が生じた場合は、学校に連絡をお願いいたします。万が一事故などがありました時も、必ず連絡をお願いします。

※夏季休校日を除いた平日 電話にて連絡をお願いいたします。 9時~16時

※土・日・祝日・夏季休校日 メールにて連絡をお願いいたします。 hibarigaoka-e@sapporo-c.ed

【件名】学年・組・お子様の名前

【本文】要件と電話番号

折り返しの連絡に時間をいただく場合がありますことをご了承ください。



もみじだい

学校教育目標 「夢をもち 地域と共に生きる生徒の育成」

「自分の安全を守るために」

生徒支援部 加藤 俊明

終業式で、自分の身を自分で守ろうという話をしました。

そのためには自分から情報を集め、危険を予測した行動をとることが大切です。夏休みは、学校から離れ子どもたちだけで過ごす時間が増えます。外出をする機会も増えると思いますが、身近にある危険を正しく理解し、命を守る行動を一人一人がとることが大切です。

- ①「交通事故」 一番身近にある危険です。昨年から自転車に乗るときにはヘルメットを着用することが努力義務になりました。交通ルールを守り、自分の安全確保に気を付けるとともに、加害者にもならないように安全運転を心掛けるよう御指導ください。
- ②「海や川、山の事故」 海水浴場以外での遊泳は禁止されています。天候の急変に注意し、ルールを守って安全に行動するよう御指導をお願いします。
- ③「熱中症」 こまめな水分補給と休養を忘れないようにし、体調がよくないときは無理をしないことが大切です。熱中症は命に関わる危険があることを御家庭でもお話しいただけたらと思います。
- ④「インターネットによるトラブル、犯罪被害」 インターネットの危険性を理解し、マナーを守って正しく利用するように御指導ください。‘人を傷つける言葉を書き込まない’、‘自画撮り写真を含め、個人情報載せない’、‘SNS で知り合った人と会わない’などの利用のルールを、改めて御家庭で確認してください。闇バイトやオンラインカジノなど報道等で耳にすることもあります。危険性を理解し、絶対に関わらないように御家庭でも御指導していただきたいと思います。
- ⑤「万引きや飲酒、深夜徘徊、危険薬物、火遊び、特殊詐欺、不審者など」 犯罪に関わる機会が身近にもあるということを保護者の皆様にも知っていただきたいと思います。周りに流されたり興味本位でつい手を出してしまったりということがないようにするためには、危険性や心身に及ぼす害を積極的に伝えることが有効です。正しく理解しお子様自身が危険を回避するための行動がとれるように御家庭でも御指導をお願いします。

2学期は、学校祭や合唱フェスティバルなど学校行事に向けての活動が活発になる時期ではありますが、子どもによっては大きな負担や不安を感じる時期でもあります。登校の行き渋りや家庭での変化、何か困ったことや悩みがあったときに「相談カード」の活用も選択肢の一つとして考えてみてください。御家庭での見守りをよろしくお願いします。夏休み明け、全員が元気な顔で登校することを楽しみにしています。

生徒会地域ボランティア

6月28日(金)、生徒会によるボランティア活動として3方面に分かれ「ゴミ拾い」を行いました。みんなで協力し合い、燃えるゴミ、燃えないゴミ、ビン・カン・ペットボトルと分別作業を行いました。参加した皆さん、お疲れ様でした。



陸上競技大会

7月4日(木)、天候にも恵まれ、円山公園陸上競技場で陸上競技大会が行われました。今年度は、「開校50周年～想いをつなげ～学級対抗リレー」が新種目として加わり、競技はもちろんですが、生徒一人一人が自分でできることに精一杯取り組む姿が、様々な場面で見られました。大きな声援の中で3年女子選抜リレーにおいて大会新記録が誕生するなど、全校生徒が一堂に会する中で、充実した一日となりました。

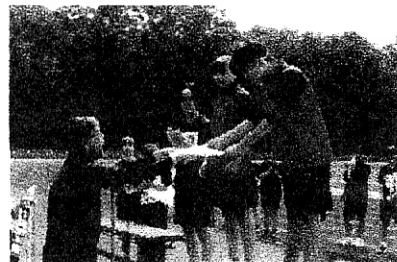

3学年「性と命の健康教育」

7月9日(火)に小川養護教諭による「今みなさんに伝えたい思春期の性～恋と愛と心の在り方について考えよう～」をテーマにした「性と命の健康教育」が行われました。講話では、「性に関する意識調査から」「ジェンダーを超えて」「恋愛の実態から」「恋と愛の違いについて」「つながるつなげる大切さ」「アンサーソングとの出会い」という六つの素材を通して、養護教諭からの保健講話があり、その後、各学級で心に残ったこと、学んだこと、もっと知りたいと思ったことを交流しました。その後、生徒たちは「好きになる、好きな人がいることは自然なことであり、“好き”は素敵だ!」を学びました。」「LGBTQで悩んでいる人の中に、自分らしく生きようと頑張っている人がいて感動しました。」などそれぞれ感想を書いていました。



『夏季休校日』のお知らせ

本校では、8月11日(日)～16日(金)を『夏季休校日』とさせていただきますので、御理解と御協力をお願いいたします。そのため、上記期間は職員不在になりますので、緊急時は【札幌市教育委員会 TEL:211-3825】まで御連絡ください。

夏季休業中の電話対応時間

夏季休業中、職員の勤務時間は8:15～16:45のため、電話対応も同じ時間とさせていただきます。御理解ください。

8月のおもな行事予定

26日(月) 始業式 教育実習開始 定時退勤日

学校ホームページ



中体連結果報告(7月24日現在)

○女子バレーボール部(7月6日・7日)

全市一斉トーナメント

対 屯田北中 0 対 2

対 札幌北中 1 対 2

対 新川西中 0 対 2

予選敗退

○剣道部(7月6日)全市大会

3年 OOOO 4回戦進出(全市ベスト16)

○バドミントン部(7月7日)全市大会

個人戦 3年 OOOO 第2位(全市大会出場)

○ソフトテニス部(7月14日)全市大会

個人戦 3年 OO・OOペア 第3位

(全道大会進出)

令和6年度 札幌市厚別老人福祉センター教養講座

「高齢者向け住宅の種類と選び方のポイント」

高齢者住宅という言葉はよく耳にするが、どんな住まいがあるか、どの位の費用がかかるのか、介護サービスを利用できるのだろうか等々、分からないことが多くあると思います。

そこで今回のセミナーでは高齢者向け住宅の種類と選ぶ際のポイントについて説明をいただき、皆様と共に高齢期の住まいについて考える機会といたします。



令和6年 **9月27日**（金）13：30 - 14：30（予定）

会 場 札幌市厚別老人福祉センター 1階 大広間
（厚別区厚別中央1条7丁目 17-25）

対 象 札幌市民の方

定員30名（先着順）
受講料は無料です！

内 容

講演：「高齢者向け住宅の種類と選び方のポイント」
講師：一般社団法人あんしん住まいサッポロ 職員

申し込みはセンター受付又はお電話にて承ります

電話：011-892-2211

札幌市厚別老人福祉センター 札幌市厚別区厚別中央1条7丁目 17-25



申込締切：令和6年9月24日（火）

2024 年
10月
開 講

厚別区体育館 第3期(後期) スポーツ教室受講者募集!



秋といえば…**スポーツの秋!**この秋、厚別区体育館で運動を始めてみませんか?



【申込期間】 **9月1日(日) ~ 14日(土)**

○申込方法

- ① WEB: 右の二次元コードを読み込みアクセスしてください。

※24 時間申込可能



- ② 電話: 011-892-0362 (受付時間 / 9:00~20:00)

- ③ 施設窓口: 厚別区体育館 (住所/札幌市厚別区厚別中央2条5丁目1-20)

○抽選: お申し込みが定員を上回った場合は、コンピューターによる自動抽選を行います。

★その他納入期間や追加申込については厚別区体育館までお問合せください。

厚別区体育館では

- ・成人対象バスケットボール、テニスなどの球技系教室
- ・ヨガやエアロビクスなどのフィットネス系教室
- ・幼児、小中学生対象の球技、ダンス系教室 など

様々な教室を開講しております!

どんな教室があるのか気になる方は施設でチラシをご用意しております。500円で教室を体験することもできますのでお気軽にお問い合わせください。

二次元バーコードを読み込み、HP内教室情報にて詳細を確認できます!



厚別区体育館 ☎011-892-0362
〒004-0052 札幌市厚別区厚別中央2条5丁目1-20



札幌市体育館グループ指定管理者
一般財団法人 札幌市スポーツ協会
私たちは、笑顔あふれる未来に貢献します

- 利用時間/9:00~21:00
- 休館日/第1月曜日(整備日)※祝日の場合は第2月曜日、年末年始
- 交通アクセス/地下鉄東西線「新さっぽろ駅」2番出口徒歩5分
- 駐車場/4月~11月:50台 12月~3月:40台



NEW

No.67 ナイトピラティス

身体の１つ１つのパーツにアプローチをし、身体を支える体幹の強化を目指します。同時に美しい姿勢の習得、シェイプアップ効果も期待できます。

【曜日】 金曜日
【時間】 19:00~20:00
【回数】 13回
【定員】 15名
【受講料】 一般:13,650円
65歳以上の方:9,750円
障がいのある方:7,800円

障がいのある方…障がい者手帳・療育手帳・障害児通所支援受給者証をお持ちの方



＼ナイトピラティス 体験会を実施します！／

体験会日時： **2024年9月20日・27日（金）**
19:00~20:00

【場所】 厚別区体育館 多目的室
【定員】 15名（先着順）
【対象】 16歳以上
【指導員】 大沼 千尋
【持ち物】 スリッパ等館内履き、動きやすい服装、タオル、飲み物



申込期間

2024年8月26日（月）9:00~

※9月2日（月）は施設整備日のためお申込みいただけません。

申込方法

電話または施設窓口にてお申込みください

受講料

500円（税込）

当日、施設窓口にて受講料の納入をお願いいたします。

～駐車場の利用について～

当施設の駐車場は敷地が狭く、駐車可能台数は限られます。各教室の開始前は混雑が予想されます。満車時は縦列駐車を許可しておりますが、その際は必ず受付窓口へお申し出ください。必要に応じて呼び出しすることがございます。

教室WEB申込 受講料割引キャンペーン

「教室WEB申込」より、10月開講教室をお申し込みいただくと受講料が100円割引となります。

・本キャンペーンは、新規・継続のお申し込みを問わず、「令和6年10月開講教室」の対象教室で「WEB申込をされた方」が対象となります。
・WEB申込を行っていない教室については、キャンペーン対象外となります。
・申込期間終了後にお申し込みされる場合は、教室WEB申込による受付ができません。あらかじめご了承ください。

↓↓ 下記の二次元コードを読み取ってご確認ください ↓↓

プライバシーポリシー



傷害見舞金制度



教室情報



地域あそび祭り 2024

どんな出店があるかは、
お楽しみ!

地域のみんながふれあう、
古き良きお祭りをもういちど。
ふれあい運動会で盛り上がるう!
出店もあるよ。

みんなて綱引き!

9月21日(土) 11:00~15:00
厚別中央公園 厚別区厚別中央3条3丁目13(駐車場はありません)

雨天・荒天時は
9月22日(日)または
23日(月・祝)に延期

•このお祭りは、地域の人々が気軽にふれあえる、昔ながらのお祭りを復活させたいと、有志で実行委員会を組成して企画した、ミニ運動会を中心としたレクリエーション参加型のお祭りです。

•動きやすい服装でお越しいただき、楽しい競技にお気軽にご参加ください!(参加費無料)

•主に、公園内の芝生広場を使用します。観覧用の椅子やテーブルの用意はありませんので、のんびりされたい方は、敷き物を持参されると便利です。



主催:厚別地域祭り実行委員会

協力:厚別区・厚別中央町内会連合会・旭町町内会・厚別中央振興会

↑ 地域あそび祭りの開催に関する情報、雨天・荒天時の延期情報を
発信します。



地域の人達が作った作品と
信濃小学校の歩みを

見て・知って・楽しもう!!

たくさんの方の来場をお待ちしています!

【開催日】

10月1日(火)・2日(水)

3日(木)・4日(金)

13:15~16:00

入場自由

【場 所】

札幌市立信濃小学校 1階ロビー

(厚別中央4条3丁目6-1)

▼前回作品展の様子



作品も募集中!

お手数をおかけしますが、作品は前日、または当日に信濃小学校へお持ちいただきます。

みんなで一緒に、作品を飾りましょう!

作品が大きい、持参が難しい人は、下記まで早めにご連絡願います。

飾り付けの手伝いだけ、参加していただける方もお待ちしております♪

★作品募集★ 9月25日(水)まで

【お問合せ先】

医療法人重仁会 厚別区生活支援推進員 千葉

TEL 011-807-5500

090-9846-2009

信濃小学校 地域住民作品展

折り紙

絵手紙

手芸など

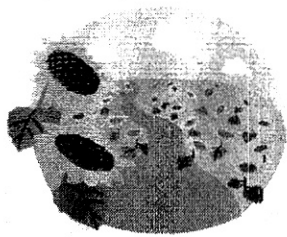

地域安全ニュース

【令和6年8月】



特殊詐欺に注意!!



厚別署管内では、金融機関の全国協会を名乗る自動音声で「あなたの口座が凍結されます。1を押してください。」などと流れる、詐欺の予兆電話が複数件確認されています。

不審な電話がきたら、すぐに電話を切り、家族や警察に相談してください。

常時留守番電話設定にしておくことで詐欺の犯人と話さずに済むので特殊詐欺被害防止となります。

☎警察相談電話 #9110



厚別署管内犯罪発生状況 (令和6年6月末暫定値)

- 凶悪犯～4件 (強盗等)
- 粗暴犯～36件 (暴行等)
- 窃盗犯～293件
(万引き等)
- 知能犯～12件 (詐欺等)
- 風俗犯～11件
(わいせつ等)
- その他刑法犯～25件
(器物損壊等)

ほくとかん防犯メールの 登録をお願いします!

地域の犯罪発生情報などを知ることができ、自分の住んでいる地域や離れて暮らす家族が住んでいる地域など、知りたい地域を警察署単位で複数選択できます。



QRコードを
読み込んで
ください。

定例行政相談所

うちの近くの道路の危険な箇所を直してもらいたいです。

役所に出す書類のことでわからないことがあるんです。

そうなんですね。まずは調べてみます。

予約不要

相談無料

毎月第2・4火曜日 13時～16時
(祝日・年末年始は休止)
厚別区役所1階相談コーナー



行政相談委員が
お話を伺います

札幌総合

お買い物ついで
にどうぞ♪

日替わりで
様々な専門家に
相談できます

行政相談所



丸井今井札幌本店一条館9階 ☎011-241-2340(直通)

相談無料

行政相談 予約不要

月～土曜日 10時30分～18時
(祝日も実施。年末年始は休止)

弁護士による法律相談

当日10時30分から電話予約を
毎月第1木曜日 13時～16時
(令和7年1月は15日(水)に変更)

その他の相談 予約不要

10時30分～16時 実施日はお問合せください

<相談事項(日替わり)>

登記・相続・遺言・法人設立・税金、
不動産取引・年金・成年後見・金融・借金、
土地測量・マンション管理・住宅融資、
生活相談・生活就労支援・教育

ご相談・お問合せ

総務省行政相談センターきくみみ北海道 ☎011-709-1100 (平日8時30分～17時15分)

一日合同

相談無料

予約不要

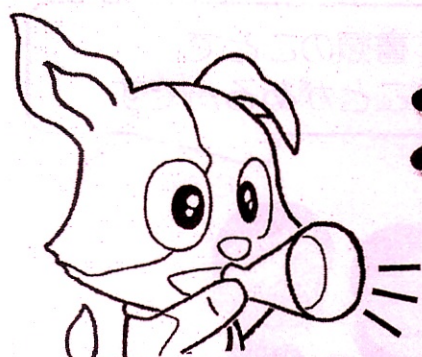

行政相談所

知りたいこと、困っていること、専門家に相談するチャンスです！

日時：令和**6**年**9**月**17**日(火) **10**時～**15**時

※ ご相談時間は1組20分間とさせていただきます。

会場：**サンピアザ1階 光の広場**

・・・いろいろなお困りごとを一度に相談できます・・・

☐ **登記**／札幌法務局・札幌司法書士会

－ 不動産の相続登記の手続について教えてほしい など

☐ **遺言・相続**／北海道行政書士会

－ 遺言書の書き方について教えてほしい など

☐ **税金**／北海道税理士会

－ 相続税や贈与税について教えてほしい など

☐ **年金**／日本年金機構

－ 年金の受給申請手続について教えてほしい など

☐ **不動産取引**／北海道宅地建物取引業協会

－ 土地や建物の売買について教えてほしい など

☐ **国の行政全般**／総務省行政相談委員

－ 役所の説明に納得がいかない、役所の手続が進まない など

ちょっとしたこと
でも、お気軽に
ご相談ください



行政相談マスコット キクーン

福祉除雪“地域協力員”の募集

- ☆ パンフレット掲載の「除雪内容」で活動が可能な方であれば、性別や年齢は問いません。個人、ボランティア団体、NPO、福祉施設、学校、企業、どなたでもご参加いただけます。
- ☆ 地区によっては、町内会や福祉のまち推進センターでも地域協力員の調整を行っており、地域協力員の登録者に地域関係者から直接連絡をさせていただく場合があります。
- ☆ 一つの世帯をお仲間など複数の方で除雪をいただくことも可能です。
- ☆ 1シーズンを通じてご協力いただいた方には、活動終了後、1世帯につき、21,000円の協力員活動費をお支払いします。なお、利用世帯に途中解約があった場合は、月割りで活動費を算出いたします。
- ☆ 地域協力員は通年で募集しておりますが不足している状況です。皆様のご協力をお願いいたします。詳細については区の社会福祉協議会までお問い合わせください。



▲登録はこちら

お問い合わせ先

お申込みや実施内容等については、お住まいの区の社会福祉協議会または区役所の保健福祉課（地域福祉係）までお問い合わせください。

お住まいの区	窓 口	電 話
中央区	中央区社会福祉協議会 中央区役所 保健福祉課	281-6113 205-3301
北 区	北区社会福祉協議会 北 区 役 所 保健福祉課	757-2482 757-2470
東 区	東区社会福祉協議会 東 区 役 所 保健福祉課	741-6440 741-2459
白石区	白石区社会福祉協議会 白石区役所 保健福祉課	861-3700 861-2443
厚別区	厚別区社会福祉協議会 厚別区役所 保健福祉課	895-2483 895-2471
豊平区	豊平区社会福祉協議会 豊平区役所 保健福祉課	815-2940 822-2451
清田区	清田区社会福祉協議会 清田区役所 保健福祉課	889-2491 889-2034
南 区	南区社会福祉協議会 南 区 役 所 保健福祉課	582-2415 582-4734
西 区	西区社会福祉協議会 西 区 役 所 保健福祉課	641-6996 641-6942
手稲区	手稲区社会福祉協議会 手稲区役所 保健福祉課	681-2644 681-2478

令和 6 年度

福祉除雪事業のご案内

お申込期間：令和6年8月13日（火）～9月17日（火）



除雪の時間指定はできません（お昼の12時ごろまで）

除雪は道路に面した住宅の出入口と玄関先までの通路（敷地内）

生活道路の新雪除雪のため市の除雪車が入った日のみ1日1回となります

福祉除雪は、高齢の方や障がいのある方が、通院や買物などの外出時に支障となる、道路に面した出入口部分と玄関先までの通路部分（敷地内）の雪を地域の協力員が除雪する事業です。

地域協力員は、地域のご近所の方々をはじめ、企業・団体など幅広い市民のみなさんであり、地域の支え合いとしてご協力いただいています。

この福祉除雪事業を利用できる方の要件や申請の手続きなどについて、お知らせします。パンフレットの記載内容をよくご確認の上、お申し込みください。

福祉除雪地域協力員を募集していますので、詳しくは裏表紙をご覧ください。

札幌市社会福祉協議会
札幌市

● 除雪の内容

- (1) 道路に面した出入口部分を概ね幅1.5m、敷地内は玄関先までの通路部分で歩行に支障のない80cm程度の幅を除雪します。
道路に面した出入口部分の除雪は1カ所のみとし、車庫前及びロードヒーティング使用部分は除きます。
排雪は行わず、通路部分で除雪した雪は、敷地内に堆積します。また、歩道除雪路線については歩道と車道の間は除雪しません。
- (2) 実施期間は、**令和6年12月1日(日)～令和7年3月20日(木)**です。
- (3) 除雪は降雪の度に実施するものではありません。実施日は札幌市による道路除雪が行われた日（生活道路の新雪除雪のため、札幌市の除雪車が入った日）です。また、除雪の実施は1日1回です。
- (4) 除雪作業については、利用者からの時間指定はできません。実施時間は道路除雪が行われた日のお昼の12時頃までとし、大雪等やむを得ない場合には、実施が遅れることがあります。
- (5) 敷地内の通路部分が著しく長い場合、除雪内容(範囲や時間帯等)についてご相談させていただく場合がありますので、予めご了承ください。

● 利用対象世帯

下記の3つの項目に全て該当する世帯が利用対象世帯となります。

- 道路に面している一戸建ての住宅に住んでいる世帯（入院中・施設入所中の方は対象外）
- 約500メートル以内に除雪を援助できる子または子の配偶者が居住していない世帯
- 世帯員全員が以下の条件の(1)から(4)のいずれかに該当し、自力で除雪することが困難と認められる世帯（二世帯住宅等の形式で道路に面した出入口部分を共有している場合は、それらをひとつの世帯とみなします。）

- (1) 70歳以上の方（生年月日が昭和30年4月1日以前の方）だけで構成されている世帯
- (2) 重度(1・2級)の身体障がいのある方だけで構成されている世帯
- (3) 70歳以上の方と重度の身体障がいのある方だけで構成されている世帯
- (4) 市社会福祉協議会が特に認める世帯

〔市社会福祉協議会が特に認める世帯と考えられる例〕

- 重度の知的障がいのある方または精神障がいのある方だけで構成されている世帯
- 中度(3・4級)の肢体不自由または内部障がいのある方だけで構成されている世帯
- 重度の身体障がいのある方と65歳以上の病弱の方だけで構成されている世帯
- 重度の身体障がいのある方と学齢児童以下の方だけで構成されている世帯
- 介護保険のサービスを利用している方だけで構成されている世帯

● 負担金のお支払い

下記の世帯区分により利用者負担金（一冬あたり）がかかります。

● 市民税非課税世帯	5,000円
● 市民税課税世帯	10,000円
● 生活保護世帯	無料

※中途解約の場合は、除雪活動の有無にかかわらず、月の途中で解約された場合も1か月分とみなし、月割りで負担金が発生します。

● 利用のお申込み

● 申込先

○お住まいの区社会福祉協議会 ○お住まいの区役所の保健福祉課
○お住まいの地区のまちづくりセンター
利用申込書に必要事項を記入のうえ、上記のいずれかの場所にお申し込みください。

● 申込期間 **令和6年8月13日(火)～9月17日(火)**

- 利用の適否や地域協力員の調整に時間を要しますので、期間内でのお早めの申込みにご協力をお願いいたします。
- 申込期間中に申込みできなかった場合(申込期間に入院中であつたり、申込期間後の転居や世帯構成・身体状況に変化があつた場合等)には、お早めにお住まいの区社会福祉協議会にご相談ください。なお、調整等に時間を要するため、除雪開始時期が遅れることもあります。

※上記の場合であっても、地域協力員が見つからない場合については、追加申込みをお断りさせていただく場合もございますので、予めご了承ください。

● 個人情報の取り扱いについて

申込書裏面の「福祉除雪事業における個人情報の利用目的」をお読みください。

● Q&A お問い合わせの多いご質問から

- Q1 デイサービスの送迎の時間までに除雪してもらいたいのですが。
A1 利用者による除雪の時間指定はできません。除雪時間はお昼の12時頃までとなりますが、大雪等の場合は、遅れることもあります。
- Q2 道路に面した車庫前も除雪してもらいたいのですが。
A2 除雪は道路に面した出入り口部分及び玄関先までの通路部分の1カ所だけになります。車庫前やロードヒーティング使用部分は除きます。
- Q3 朝に除雪をしてもらったのですが、雪が降り続いてまた積もってしまいました。
A3 除雪は1日1回となっています。複数回は対応しておりません。
- Q4 雪が降っているのに、除雪されていません。
A4 除雪は、雪が降るたびに行うものではありません。生活道路の新雪除雪のため、札幌市の除雪車が入った日に実施します。

● 決定等の通知

上記申込期間内に申込みいただいた場合は、11月中旬に決定または非該当の通知をいたします。

決定等にあたり自力で除雪ができるかどうかの確認や近隣に居住している子等の有無について、民生委員・児童委員または区社会福祉協議会職員等が確認にうかがう場合もありますので、ご了解願います。

なお、お住まいの地域において地域協力員の調整が困難な場合は、お申込みされてもご利用いただけない場合がございます。



募集！福祉除雪 地域協力員

札幌市および社会福祉協議会では、高齢者や障がいのある方を対象として、通院や買物などの外出時に支障となる、道路に面した住宅の出入口と玄関先までの通路(敷地内)を地域協力員が除雪する福祉除雪事業を行っています。

また、除雪を行うとともに、利用世帯の方の見守りにも繋がる活動となっています。今冬の活動に地域協力員としてご参加いただける個人・企業・団体等を募集します。

地域協力員は、以下の活動が可能であれば、年齢や性別は問いません。

ボランティアグループ、NPO、福祉施設、学校、企業などでの登録も可能です。

活動内容

活動期間	令和6年12月1日(日)～令和7年3月20日(木)
除雪日時	道路除雪が行われた日の12時(正午)ころまで(原則1日1回)
除雪範囲	出入口は概ね幅1m50cm、敷地内は歩行に支障のない概ね幅80cm
担当世帯	1世帯から可。1世帯の除雪を複数の方で担当いただくことも可

活動費

活動期間終了後(3月末)、担当世帯1世帯につき21,000円をお支払いします。
(例:3世帯担当した場合は63,000円)

申込方法

裏面に必要事項をご記入の上、9月17日(火)までにFAX又は郵送にて下記までご送付ください。

(本票が回覧用チラシで記入困難な場合等は下記にお問い合わせ願います)

◇◆◇ 地域協力員からの声 ～アンケートより～ ◇◆◇

やりがい

～個人～

利用者から「ご苦労様、大変助かります」と声をかけられた時はやりがいを感じます。健康に留意した規則正しい生活となり満足しています。

地域貢献

～企業～

地域の皆様のお力になれて感謝しております。社員にもあたたかいお言葉をかけていただき、とてもはげみになっております。

体力づくり

～学校～

冬季の生徒の体力づくりと、地域貢献を行えるこの活動は、大変意義深いと思います。

お申込・お問い合わせ先

〒004-0051 札幌市厚別区厚別中央1条5丁目

札幌市厚別区社会福祉協議会

電話:895-2483 FAX:896-4260

▼申込はこちらからどうぞ!▼



FAX
896-4260

福祉除雪「地域協力員」登録用紙

下記のとおり、令和6年度 福祉除雪「地域協力員」として登録いたします。

ふりがな 氏 名 (企業・団体名等)		性 別 年 齢	男・女 歳
住 所	〒		
電話番号 FAX番号	() FAX (□TELと同じ・)		
所属町内会名	町内会・自治会		
除 雪 作 業 活 動 可 能 エ リ ア	<input type="checkbox"/> 向こう3軒両隣の範囲であれば協力できます <input type="checkbox"/> 同じ条丁目の範囲であれば協力できます <input type="checkbox"/> 同じ単位町内会の範囲であれば協力できます <input type="checkbox"/> 連合町内会の範囲であれば協力できます <input type="checkbox"/> その他 (応相談)		
活 動 可 能 世 帯 数	<input type="checkbox"/> 1世帯のみ <input type="checkbox"/> 近隣なら複数世帯可能 (_____ 世帯くらい) <input type="checkbox"/> その他 (応相談)		
備 考			

※利用世帯の申込み状況によっては、ご希望に添えない場合や活動がない場合もありますのでご了承ください。

※備考には、本会に対する連絡事項などがあればお書きください。

また、グループや家族など複数の人数で活動する場合など、その旨をお書きください。

※個人情報の取り扱いについて

個人情報の取り扱いには細心の注意を払い、下記の目的で使用いたしますので、予め同意願います。

- ・ボランティア保険にかかる保険会社への届出
- ・福祉除雪事業の維持、改善に必要な基礎資料および調査 (アンケート等)
- ・利用世帯とのマッチングのため、地区福祉のまち推進センター (町内会等) へ提供

【 お問い合わせ先 】

▼申込はこちらからどうぞ!▼

札幌市厚別区社会福祉協議会

住所：札幌市厚別区厚別中央1条5丁目厚別区民センター内

電話：895-2483

